

**Задания практического тура
муниципального этапа областной олимпиады школьников
по биологии
2018-2019 учебный год
6 класс**

ЗАДАНИЕ 1. (17 баллов)

Рассмотрите на рисунке растение. Опишите растение по предложенным критериям.

Признаки (критерии)

1. Одиночный цветок или соцветий
2. Корневая система
3. Жизненная форма
4. Продолжительность жизни (однолетнее, двулетнее, многолетнее)
5. Значение в жизни человека

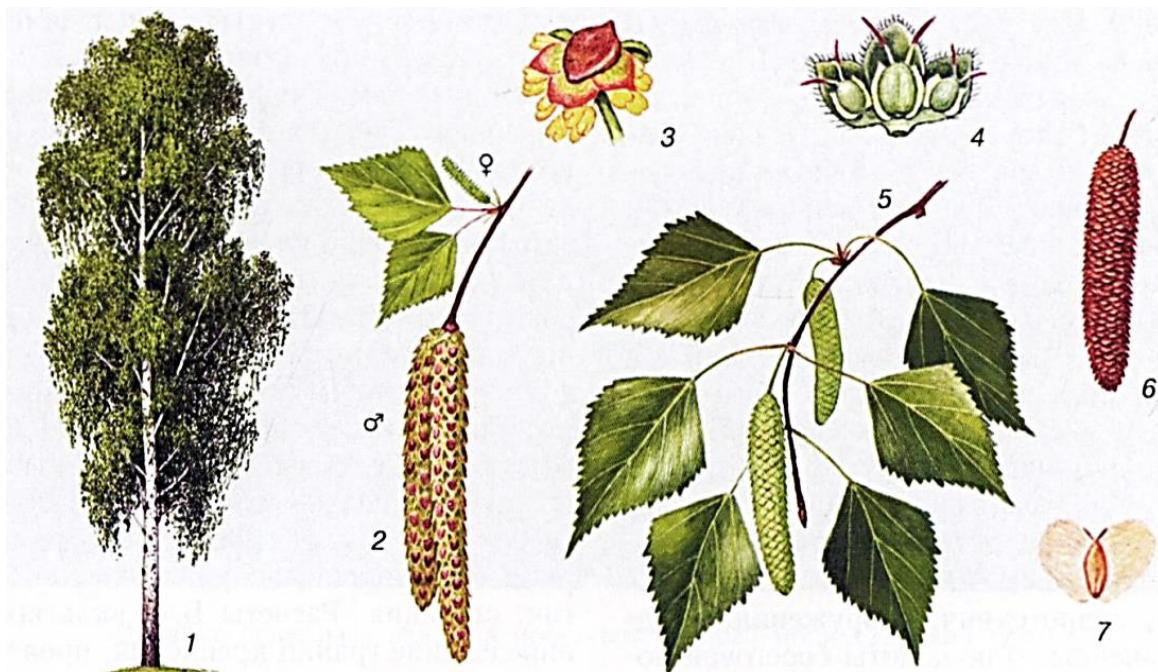

Ответ:

1 _____

2 _____

3 _____

4 _____

5 _____

Итого баллов за задание № 1 _____

ЗАДАНИЕ 2. (маx. 10 баллов)

На молодом деревце сосны Вы насчитали 7 мутовок. Определите, сколько лет сосенке, если известно, что у представителей семейства Pinaceae первые два года боковые ветви, как правило, не образуются. Ответ поясните.

Ответ _____

Пояснение к ответу _____

Итого баллов за задание № 2 _____

ЗАДАНИЕ 3. (маx. 15 баллов)

Рассмотрите микрофотографии. Ответьте на вопросы, заполнив таблицу.

№ п/п	Признаки	Объект 1
1.	Какой орган растения изображен? (0-1 балл)	
2.	Срез какого органа растения представлена на микрофотографии? (0-1 балл)	
3.	Какую функцию в жизни растения выполняет рассматриваемая на микрофотографии часть органа растения? (0-2 балл)	

Микрофотография – ОБЪЕКТ 1

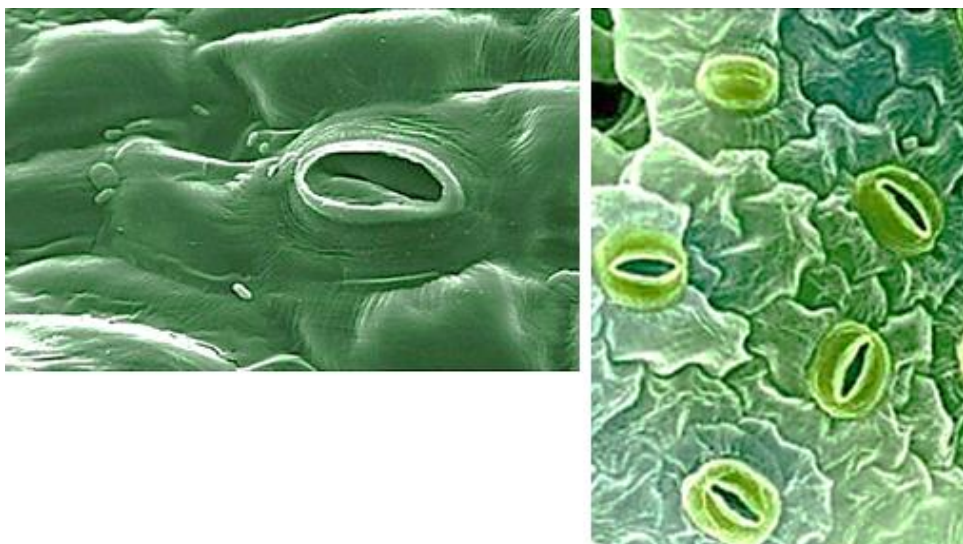

Итого баллов за задание № 3 _____

Общая сумма баллов

Задания 1	Задания 2	Задания 3	Итого

Проверил _____ /ФИО

Перепроверил _____ /ФИО